

LA PROGRAMMAZIONE DELLA POLITICA AGRICOLA COMUNE 2023-2027

IL COMPLEMENTO REGIONALE DI SVILUPPO RURALE (CSR) della CAMPANIA 2023/2027

le scelte strategiche della Regione Campania

lo stato di attuazione degli interventi

Comitato di Monitoraggio regionale del Complemento del CSR 2023-2027 della Regione Campania –

Napoli, 19 dicembre 2023



Cofinanziato
dall'Unione europea



I tre ambiti della sostenibilità: **economica**, **ambientale** e **sociale** nei quali si incardinano i tre **Obiettivi Generali**

OG1 - Promuovere un settore intelligente, competitivo, resiliente e diversificato che garantisca la sicurezza alimentare a lungo termine

OG2 - Sostenere e rafforzare la tutela dell'ambiente, compresa la biodiversità, e l'azione per il clima. Contribuire al raggiungimento degli obiettivi UE in materia di ambiente e clima, compresi gli impegni assunti a norma dell'accordo di Parigi

OG3 - Rafforzare il tessuto socioeconomico delle aree rurali

Principali novità operative

Documento Unico di Programmazione Nazionale (I Pilastro FEAGA + II Pilastro FEASR) & **Complementi regionali** (*scelta paesi regionalizzati*)

- **New delivery model:** maggiore sussidiarietà agli SM, maggiore flessibilità, orientamento ai risultati e all'efficacia;
- **Monitoraggio Annuale** (Annual Performance Report) e pluriennale.



PAC 2023-2027: Ambiti di sostenibilità, Obiettivi Specifici

9 Obiettivi Specifici della PAC + 1 Obiettivo trasversale AKIS e risorse Piano Strategico Nazionale



Risorse PSP versione approvata (23/10/2023)

Dotazione finanziaria complessiva*: 36,8 mld di euro

Sviluppo rurale: 16,01 mld di euro

- Impegni ambientali: 4.571 mln di euro
- Vincoli e svantaggi naturali/territoriali: 1.495 mln di euro
- Investimenti: 4.291 mln di euro
- Giovani e nuovi imprenditori: 756 mln di euro
- Gestione del rischio: 2.874 mln di euro
- Cooperazione e LEADER: 1.308 mln di euro
- Conoscenza e informazioni - AKIS: 222 mln di euro
- AT: 492 mln di euro
- Rete PAC: 80 mln di euro

* «Il Piano Strategico della PAC: un quadro delle scelte dell'Italia per il periodo 2023-2027», AA. VV, Pianeta PSR, dicembre 22.



Ogni intervento può concorrere al conseguimento diretto di uno o più Obiettivi Specifici (OS) della PAC.

Principali tappe annuali dell'attuazione della PAC 2023-2027

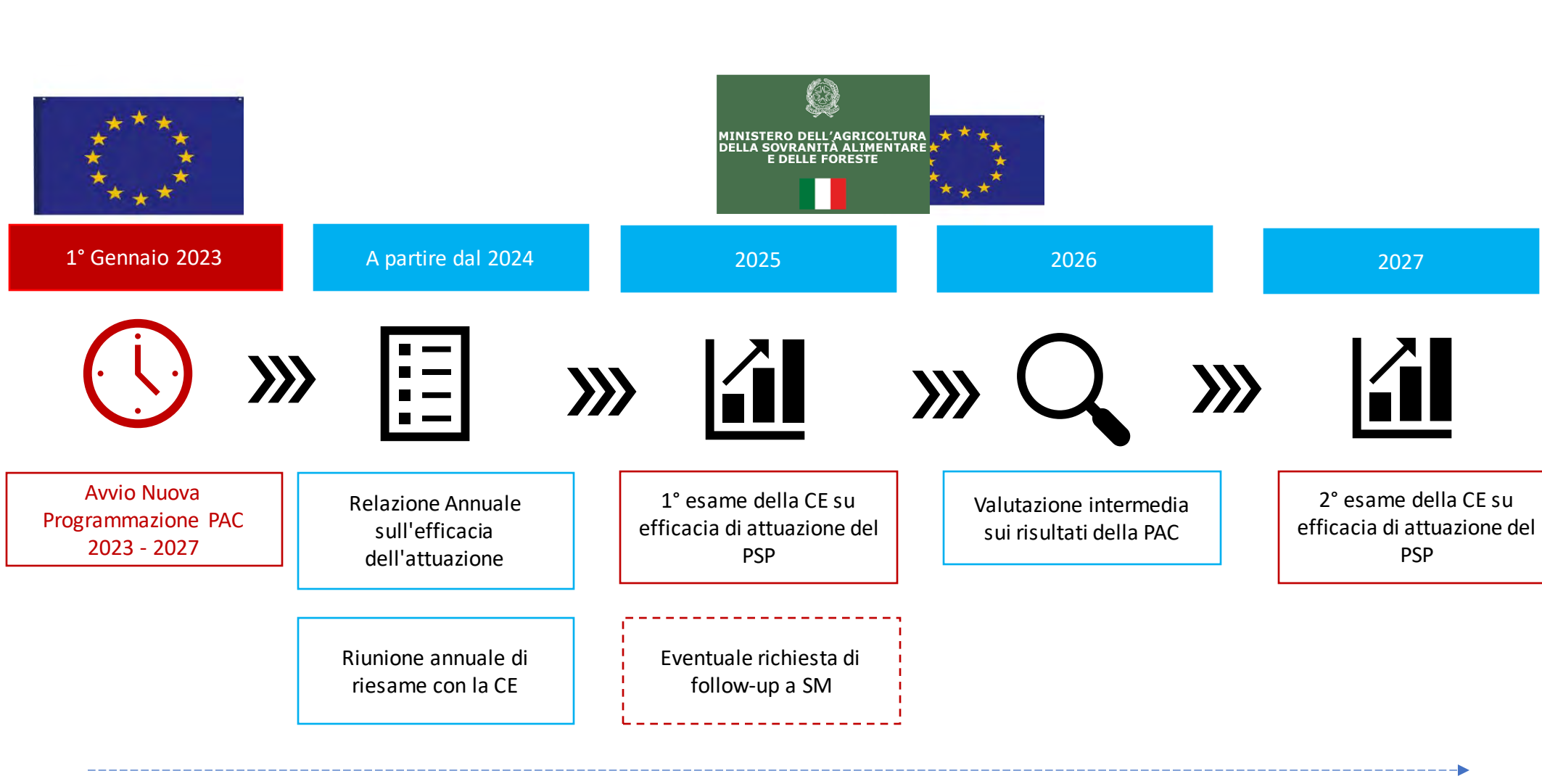

Principali tappe del Processo di definizione e avvio nuovi bandi



Processo di Valutazione Ex Ante del CSR



La definizione del CSR Campania 2023 – 2027

Accompagnamento e supporto al processo di costruzione del Complemento Strategico Regionale

Attività principali

ELABORAZIONE CSR

Prima bozza – 15/10/2022
Seconda bozza – 31/12/2022
Terza bozza- 31/03/2023
Versione definitiva - 31/10/2023

VALUTAZIONE EX ANTE DEL CSR

31/10/2023

Percorso di scrittura per step successivi che ha tenuto conto del processo programmatorio nazionale e regionale

Attività facoltativa, ma che assicura una maggiore qualità della programmazione



La definizione del CSR Campania 2023 – 2027

Percorso di confronto regionale per la definizione del CSR: strutture coinvolte

Struttura



Comitato per la Nuova Programmazione agricola - CNPA

Tavolo Verde

Partenariato Economico e Sociale

Consultazione pubblica

Ruolo/Componenti



Struttura creata ad hoc in rappresentanza di una «comunità di pratica» capace di leggere e declinare le esigenze territoriali traducendole in progettualità. Composizione: aziende agricole, università, professioni e altre istituzioni pubbliche.

Tutela degli interessi delle aziende agricole

Prioritarizzazione delle esigenze

Cittadinanza

Temi affrontati



- Condivisione elementi di contesto, informazioni e passaggi chiave del processo decisionale per la nuova programmazione: giovani in agricoltura, processi di semplificazione amministrativa, Innovazione, gestione del rischio, strategia forestale, etc.
- Riparto del fondo perequativo 2023 - 2027: investimenti per la competitività, la diversificazione, infrastrutture, smart village e cooperazione.
- Ipotesi calendario interventi.
- Consultazione sulla rilevanza delle esigenze regionali sulla base del percorso nazionale
- Raccolta esigenze settore produttivo e realtà associative su pagamenti diretti, investimenti, giovani etc.
- Apertura di un dialogo sulle future sfide: dalla produzione agricola alla tutela per la biodiversità



Cofinanziato dall'Unione europea



La definizione del CSR Campania 2023 – 2027

Il coinvolgimento di tutti i soggetti che partecipano al processo programmatico



Principali interlocutori



Assessorato all'Agricoltura della Regione Campania, D.G. Politiche Agricole Alimentari e Forestali / 500791 - STAFF - Funzioni di supporto tecnico-operativo, Responsabili di misura regionali

MIPAAF - DISR II – RRN

Principali aspetti specialistici

1. Approfondimento di alcune esigenze per cogliere le specificità in ambito regionale, settoriale e territoriale
2. Definizione dei PLUA e degli output, ventilazione finanziaria
3. Definizione delle modalità di attivazione della Progettazione Integrata
4. Verifica della coerenza delle schede intervento con il PSP insieme ai RdM



Cofinanziato
dalla Unione Europea



La definizione del CSR Campania 2023 – 2027

L'analisi valutativa [Contesto – SWOT – Esigenze – Strategia] ha permesso la regionalizzazione della strategia delle esigenze e delle priorità (esempio)

OS2 - Migliorare l'orientamento al mercato e aumentare la competitività delle aziende agricole, sia a breve che a lungo termine, compresa una maggiore attenzione alla ricerca, alla tecnologia e alla digitalizzazione

Esigenze definite nel PSP nazionale	Prioritizzazione	Esigenze individuate come rilevanti e/o ridefinite a livello regionale	Prioritizzazione
E.1.1 Accrescere la redditività delle aziende agricole, agroalimentari e forestali, attraverso il sostegno alla ristrutturazione, digitalizzazione, innovazione e gestione sostenibile degli input produttivi	Pianura strategico	ErOS2.1 - Accrescere la redditività delle aziende agricole, agroalimentari e forestali, attraverso il sostegno alla ristrutturazione, digitalizzazione, innovazione e gestione sostenibile degli input produttivi	Pianura strategico
	Collina strategico		Collina strategico
	Montagna strategico		Montagna strategico
E.1.2 Promuovere l'orientamento al mercato delle aziende agricole, favorendo processi di ammodernamento, anche gestionale, di riconversione, di internazionalizzazione, di adeguamento dimensionale delle strutture produttive in termini economici e fisici, anche ai fini di superare la frammentazione fondiaria.	Pianura strategica	ErOS2.2 - Promuovere l'orientamento al mercato delle aziende agricole, favorendo processi di ammodernamento, anche gestionale, di riconversione, di internazionalizzazione, di adeguamento dimensionale delle strutture produttive in termini economici e fisici, anche ai fini di superare la frammentazione fondiaria.	Pianura strategica
	Collina qualificante		Collina qualificante
	Montagna qualificante		Montagna qualificante
E.1.3 - Favorire la diversificazione del reddito delle aziende agricole e forestali, attraverso lo sviluppo di attività connesse	Pianura specifico	ErOS2.3 - Favorire la diversificazione del reddito delle aziende agricole e forestali, attraverso lo sviluppo di attività connesse, in particolare nella prima lavorazione e trasformazione di prodotti agricoli animali e vegetali.	Pianura marginale
	Collina qualificante		Collina strategico
	Montagna qualificante		Montagna strategico



Cofinanziato dall'Unione europea



Gli interventi individuati dalla Regione Campania per il ciclo di programmazione 2023-2027

36 Interventi (+AT)
1,263 Miliardi di euro di spesa pubblica

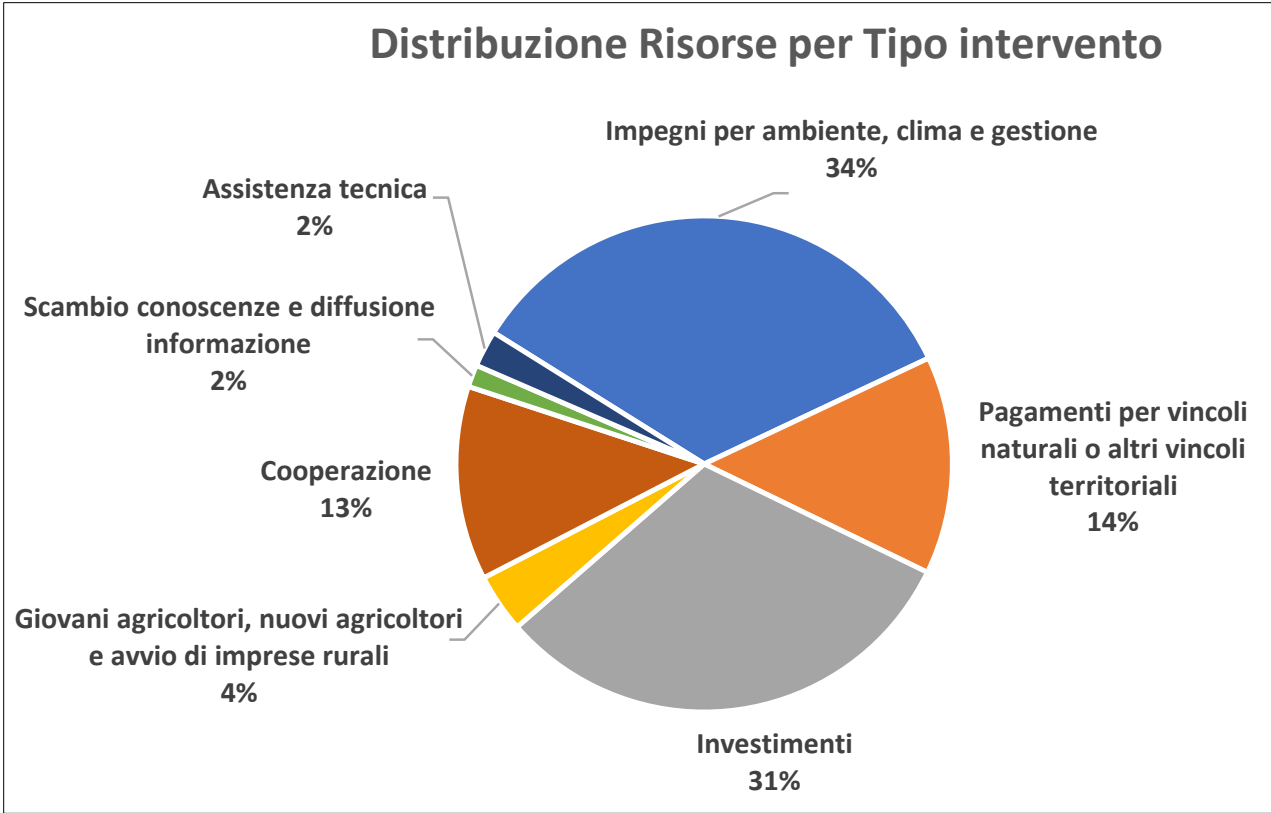
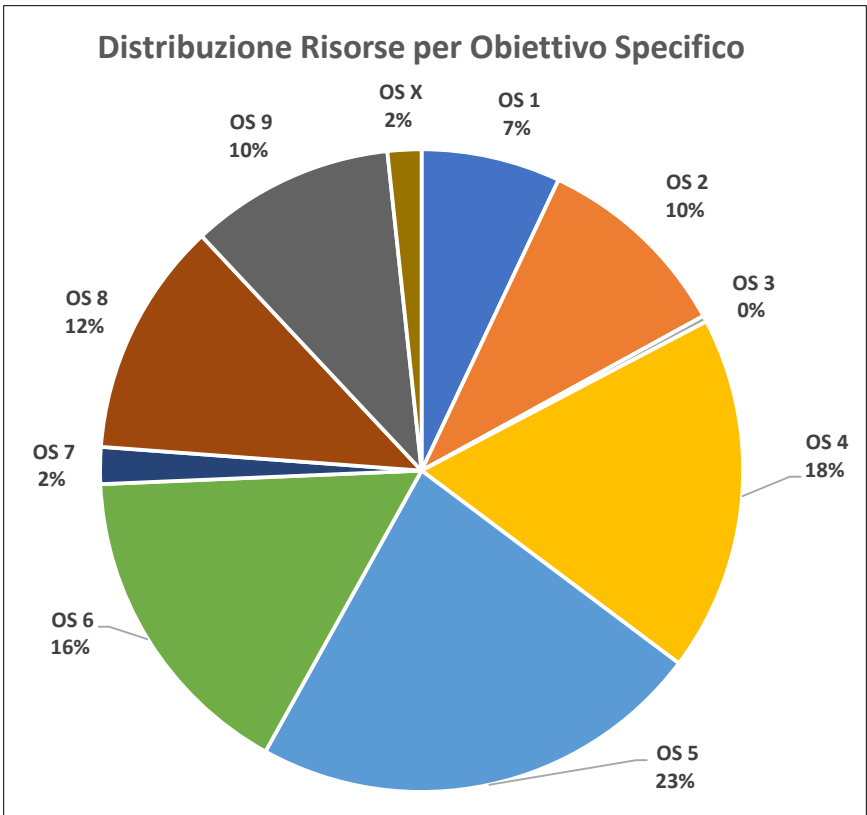

Cofinanziato dall'Unione europea



- SRA *Impegni in materia di ambiente e di clima e altri impegni in materia di gestione*
- SRB *Vincoli naturali o altri vincoli territoriali specifici*
- SRC *Vantaggi territoriali specifici derivanti da determinati requisiti obbligatori*
- SRD *Investimenti compresi gli investimenti nell'irrigazione*
- SRE *Insediamiento dei giovani agricoltori e dei nuovi agricoltori e l'avvio di imprese rurali*
- SRF *Strumenti per la gestione del rischio*
- SRG *Cooperazione*
- SRH *Scambio di conoscenze e diffusione dell'informazione*



Gli interventi individuati dalla Regione Campania per il ciclo di programmazione 2023-2027

36 Interventi (+AT)
1,263 Miliardi di euro di
spesa pubblica

CODICE INTERVENTO	Distribuzione % risorse Interventi secondari
SRA02	0,6
SRA14	0,4
SRA16	0,3
SRA18	0,3
SRA24	0,4
SRA25	0,8
SRA28	0,7
SRB03	0,3
SRD05	0,2
SRD06	0,6
SRD15	0,1
SRE02	0,5
SRG01	0,8
SRG10	0,6
SRH01	0,4
SRH02	0,1
SRH03	0,3
SRH04	0,1
SRH06	0,6

Distribuzione % risorse tra i Principali Interventi

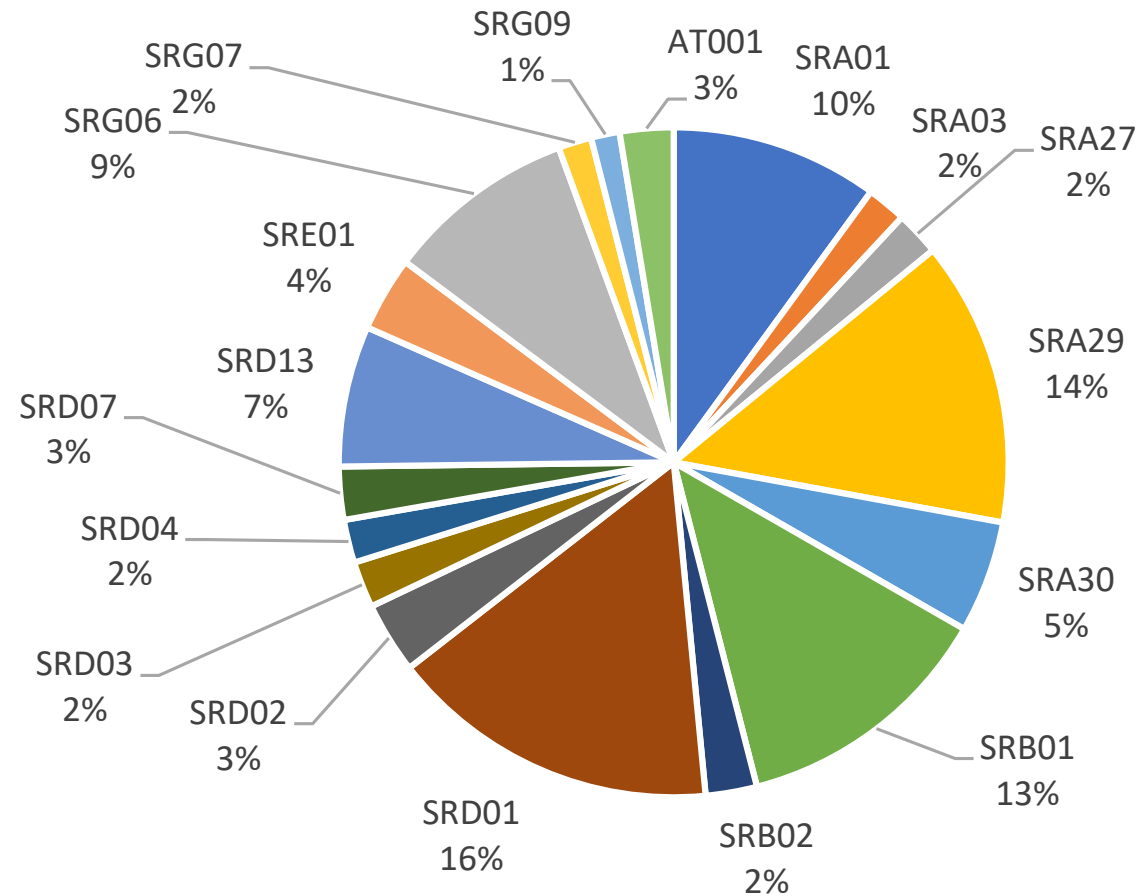

Il piano finanziario regionale

CODICE INTERVENTO	Descrizione Intervento	SPESA PUBBLICA COFINANZIATA (€)	di cui FEASR (€)	TOP UP (€)	SPESA PUBBLICA TOTALE (€)	Distribuzione % risorse tra interventi
SRA01	ACA 1 - produzione integrata	116.489.910,76	58.827.404,93		116.489.910,76	9,2
SRA02	ACA 2 - impegni specifici uso sostenibile dell'acqua	7.000.000,00	3.535.000,00		7.000.000,00	0,6
SRA03	ACA3 - tecniche lavorazione ridotta dei suoli	22.198.071,46	11.210.026,09		22.198.071,46	1,8
SRA14	ACA14 - allevatori custodi dell'agrobiodiversità	5.483.645,39	2.769.240,92		5.483.645,39	0,4
SRA16	ACA16 - conservazione agrobiodiversità - banche del germoplasma	4.117.862,89	2.079.520,76		4.117.862,89	0,3
SRA18	ACA18 - impegni per l'apicoltura	4.000.000,00	2.020.000,00		4.000.000,00	0,3
SRA24	ACA24 - pratiche agricoltura di precisione	5.000.000,00	2.525.000,00		5.000.000,00	0,4
SRA25	ACA25 - tutela delle colture arboree a valenza ambientale e paesaggistica	10.000.000,00	5.050.000,00		10.000.000,00	0,8
SRA27	Pagamento per impegni silvoambientali e impegni in materia di clima	25.000.000,00	12.625.000,00		25.000.000,00	2,0
SRA28	Sostegno per mantenimento della forestazione/imboschimento e sistemi agroforestali	8.295.392,49	4.189.173,21		8.295.392,49	0,7
SRA29	Pagamento al fine di adottare e mantenere pratiche e metodi di produzione biologica	160.225.158,50	80.913.705,04		160.225.158,50	12,7
SRA30	Benessere animale	62.912.861,61	31.770.995,11		62.912.861,61	5,0
SRB01	Sostegno zone con svantaggi naturali montagna	147.629.080,85	74.552.685,84		147.629.080,85	11,7
SRB02	Sostegno zone con altri svantaggi naturali significativi	28.784.197,73	14.536.019,85		28.784.197,73	2,3
SRB03	Sostegno zone con vincoli specifici	3.169.518,35	1.600.606,77		3.169.518,35	0,3
SRD01	investimenti produttivi agricoli per la competitività delle aziende agricole	155.000.000,00	78.275.000,00	30.941.750,00	185.941.750,00	14,7
SRD02	Investimenti produttivi agricoli per ambiente, clima e benessere animale	40.000.000,00	20.200.000,00		40.000.000,00	3,2
SRD03	Investimenti nelle aziende agricole per la diversificazione in attività non agricole	18.067.934,93	9.124.307,14	7.941.750,00	26.009.684,93	2,1
SRD04	Investimenti non produttivi agricoli con finalità ambientale	24.189.683,27	12.215.790,05		24.189.683,27	1,9
SRD05	Impianti forestazione/imboschimento e sistemi agroforestali su terreni agricoli	3.000.000,00	1.515.000,00		3.000.000,00	0,2
SRD06	Investimenti per la prevenzione ed il ripristino del potenziale produttivo agricolo	7.741.634,29	3.909.525,32		7.741.634,29	0,6
SRD07	Investimenti in infrastrutture per l'agricoltura e per lo sviluppo socio-economico delle aree rurali	12.693.969,88	6.410.454,79	17.000.000,00	29.693.969,88	2,4
SRD13	Investimenti per la trasformazione e commercializzazione dei prodotti agricoli	70.000.000,00	35.350.000,00	9.000.000,00	79.000.000,00	6,3
SRD15	Investimenti produttivi forestali	960.456,82	485.030,69		960.456,82	0,1
SRE01	Insediamiento giovani agricoltori	24.500.000,00	12.372.500,00	17.500.000,00	42.000.000,00	3,3
SRE02	Insediamiento nuovi agricoltori	2.260.914,47	1.141.761,81	4.000.000,00	6.260.914,47	0,5
SRG01	Sostegno gruppi operativi PEI AGRICOLI	10.000.000,00	5.050.000,00		10.000.000,00	0,8
SRG06	LEADER - attuazione strategie di sviluppo locale	106.984.000,00	54.026.920,00		106.984.000,00	8,5
SRG07	Cooperazione per lo sviluppo rurale, locale e smart villages	7.677.726,27	3.877.251,77	11.000.000,00	18.677.726,27	1,5
SRG09	Cooperazione in supporto Innovazione	9.984.000,00	5.041.920,00	6.058.250,00	16.042.250,00	1,3
SRG10	Promozione dei prodotti di qualità	4.915.569,49	2.482.362,59	3.234.971,00	8.150.540,49	0,6
SRH01	Erogazione servizi di consulenza	1.560.000,00	787.800,00	3.000.000,00	4.560.000,00	0,4
SRH02	formazione consulenti	1.248.000,00	630.240,00		1.248.000,00	0,1
SRH03	Formazione imprenditori	4.056.000,00	2.048.280,00		4.056.000,00	0,3
SRH04	Azioni di informazione	1.092.000,00	551.460,00		1.092.000,00	0,1
SRH06	Servizi di back office per l'AKIS	3.276.000,00	1.654.380,00	4.058.250,00	7.334.250,00	0,6
AT001	Assistenza Tecnica	30.091.669,95	15.196.293,32		30.091.669,95	2,4
TOTALE		1.149.605.259,40 €	580.550.656,00	113.734.971,00	1.263.340.230,40	100



Cofinanziato dall'Unione europea



OS1 - SOSTENERE UN REDDITO AGRICOLO SUFFICIENTE E LA RESILIENZA DEL SETTORE AGRICOLO IN TUTTA **L'UNIONE** AL FINE DI RAFFORZARE LA SICUREZZA ALIMENTARE A LUNGO TERMINE E LA DIVERSITÀ AGRICOLA, NONCHÉ PER GARANTIRE LA SOSTENIBILITÀ ECONOMICA DELLA PRODUZIONE AGRICOLA **NELL'UNIONE**



Interventi di sviluppo rurale	Dotazione (Spesa pubblica - €)	Output
SRB01 Sostegno zone con svantaggi naturali montagna	147.629.081	104.545 ha
SRB02 Sostegno zone con altri svantaggi naturali significativi	28.784.198	33.429 ha
SRB03 Sostegno zone con vincoli specifici	3.169.518	4.650 ha
SRD05 Impianti forestazione/imboschimento e sistemi agroforestali su terreni agricoli	3.000.000	50 op.

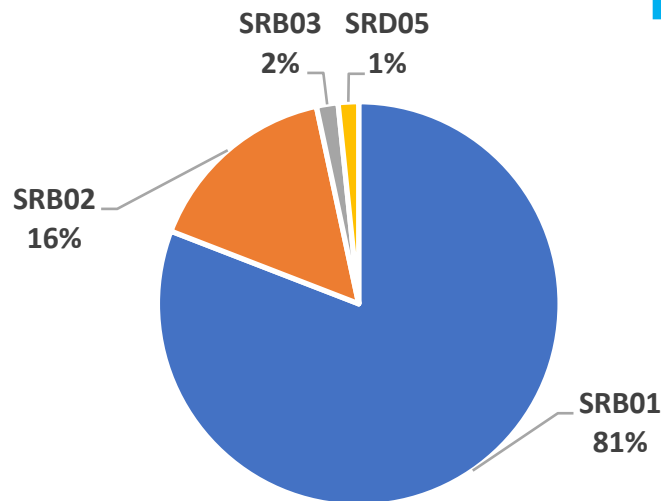

Elementi qualificanti la strategia regionale

- La **dotazione finanziaria degli interventi che concorrono all'Obiettivo specifico 1** – in risposta all'esigenza di sostenere il reddito dell'agricoltura - è di 182,6 Meuro, **il 16% della spesa pubblica totale per interventi di sviluppo rurale di competenza regionale**.
- Tali risorse sono destinate per oltre l'80% agli agricoltori che operano nelle zone di montagna (Intervento SRB 01)** e interessano annualmente una superficie agricola media di circa 104.000 ha. Segue il sostegno (Intervento SRB 02) rivolto all'agricoltura nelle zone con altri svantaggi naturali significativi che interessa il 16% delle risorse finanziarie e una superficie di circa 33.000 ha.
- L'OS 1 è perseguito anche attraverso gli strumenti per la gestione del rischio, gestiti a livello nazionale nonché dagli altri strumenti di aiuti al reddito previsti nel I pilastro della PAC: pagamenti diretti di base, eco-schemi, interventi nell'ambito delle OCM settoriali.





Interventi di sviluppo rurale	Dotazione (Spesa pubblica - €)	Output (n.operazioni)
SRD01 Investimenti produttivi agricoli per la competitività delle aziende agricole	185.941.750	744
SRD02 Investimenti produttivi agricoli per ambiente, clima e benessere animale	40.000.000	240
SRD03 Investimenti nelle aziende agricole per la diversificazione in attività non agricole	26.067.935	216
SRD06 Investimenti per la prevenzione ed il ripristino del potenziale produttivo agricolo	7.741.634	57
SRD15 Investimenti produttivi forestali	960.457	6



Cofinanziato dall'Unione europea

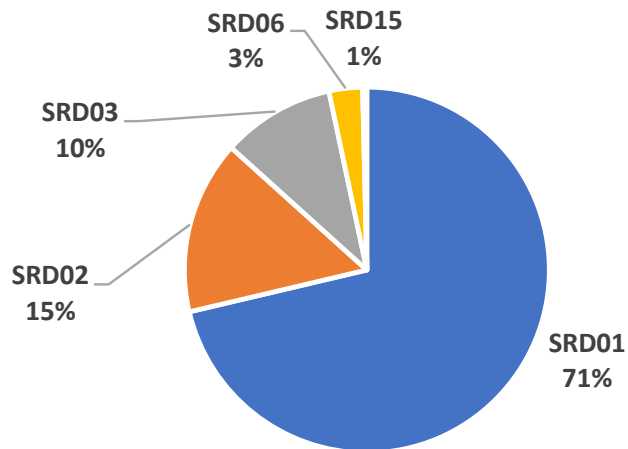

Elementi qualificanti la strategia regionale

- **Significativa dotazione finanziaria (260 MEuro) e ampia articolazione degli interventi di sviluppo rurale che concorrono all'OS.2**, a sostegno di investimenti strutturali in grado di aumentare la sostenibilità economica e ambientale del sistema agricolo e forestale della regione.
- **Il maggior peso finanziario (71%) e realizzativo (59% delle operazioni)** è assunto dagli investimenti aziendali volti ad aumentare la competitività del imprese agricole (**SRD 01**).
- **La sostenibilità ambientale dei sistemi produttivi agricoli è rafforzata attraverso l'Intervento SRD02, con una dotazione finanziaria di 40 MEuro** > a quella per misure analoghe del precedente periodo di programmazione.
- **Nell'intervento SDR03 è programmata un'ampia ed articolata di tipologia di investimenti finalizzati alla diversificazione delle attività aziendali.**





Intervento di sviluppo rurale	Dotazione (Spesa pubblica - €)	Output
SRG10 Promozione dei prodotti di qualità	8.150.540,49	27 operazioni



Cofinanziato dall'Unione europea

Elementi qualificanti la strategia regionale

- **La strategia di intervento adottata a livello regionale per l'OS 3 si focalizza sulla promozione delle produzioni di qualità** nei confronti dei consumatori e gli altri operatori in continuità con il precedente periodo di programmazione (TI 3.2.1).
- Infatti, **produrre per il segmento della qualità può consentire un livello di remunerazione superiore per gli agricoltori, contribuendo ad aumentare la quota di valore aggiunto "trattenuta" nel settore agricolo.** Tale opportunità è di particolare interesse per la Campania, nella quale sono presenti 55 produzioni DOP/IGP, il 7% delle 838 riconosciute a livello nazionale.
- **L'intervento SRG 10 sostiene pertanto attività di informazione e promozione sulle caratteristiche di qualità intrinseche** dei prodotti, l'etichettatura, la rintracciabilità, ed i metodi di produzione a basso impatto o con elevati standard di benessere animale, connessi al disciplinare di produzione.
- **Si osserva che all'OS 3 concorrono anche i pagamenti diretti (sostegni accoppiati) e gli interventi nell'ambito delle OCM settoriali.**



OS4 - CONTRIBUIRE ALLA MITIGAZIONE DEI CAMBIAMENTI CLIMATICI E ALL'ADATTAMENTO A ESSI, COME PURE ALLO SVILUPPO **DELL'ENERGIA** SOSTENIBILE



Intervento	Dotazione (Spesa pubblica - €)	Output
SRA 01 Produzione integrata	116.489.911	63.979 ha
SRA 02 Impegni specifici uso sostenibile dell'acqua	7.000.000	3.935 ha
SRA 03 Tecniche lavorazione ridotta dei suoli	22.198.072	17.691 ha
SRA 24 Pratiche agricoltura di precisione	5.000.000	4.539 ha
SRA 27 Pagamento per impegni silvoambientali e impegni in materia di clima	25.000.000	50.556 ha
SRA 28 Sostegno per mantenimento della forestazione/imboschimento e sistemi agroforestali	8.295.392	955 ha
SRA 29 Pagamento al fine di adottare e mantenere pratiche e metodi di produzione biologica	160.225.158	61.937,6 ha
SRD 02 Investimenti produttivi agricoli per ambiente, clima e benessere animale	40.000.000	240 op.
SRD 05 Impianti forestazione/imboschimento e sistemi agroforestali su terreni agricoli	3.000.000	50 op.
SRD13 Investimenti per la trasformazione e commercializzazione dei prodotti agricoli	79.000.000	65 op.
SRD15 Investimenti produttivi forestali	960.457	6 op.



Cofinanziato dall'Unione europea

Elementi qualificanti la strategia regionale

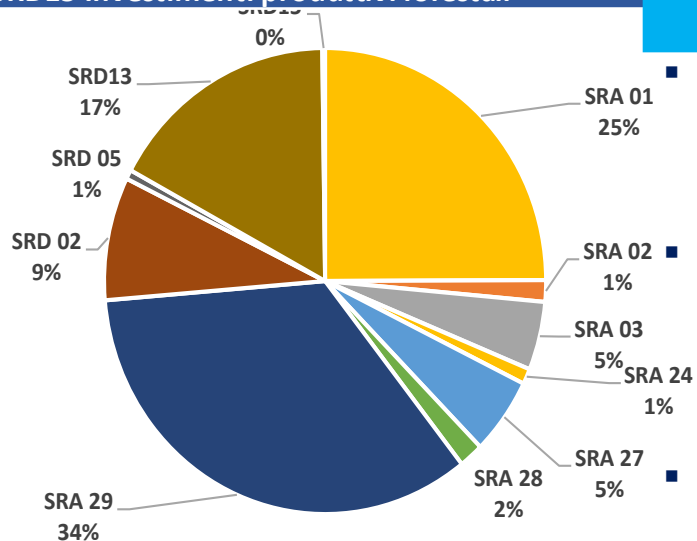

Dotazione finanziaria di 419 milioni di euro di cui l'agricoltura biologica e quella integrata ne assorbono il 57% con l'obiettivo di mantenere le attuali superfici condotte con metodi di agricoltura integrata ed estendere quelle biologiche al fine di ottemperare gli obiettivi del farm to fork.

Interventi innovativi:

- **SRA 02** impegni specifici uso sostenibile dell'acqua che promuove un uso efficiente della risorsa;
- **SRA24** pratiche di agricoltura di precisione che attraverso l'utilizzo di Sistemi di Supporto alle Decisioni (DSS) mirano a ridurre gli input chimici e idrici.

Finanziariamente rilevante anche l'intervento SRD02 a sostegno di investimenti, anche innovativi e mirati a mitigare i cambiamenti climatici; tutelare le risorse naturali; ridurre il consumo di acqua e migliorare il benessere animale.





Intervento	Dotazione (Spesa pubblica - €)	Output
SRA 01 Produzione integrata	116.489.911	63.979 ha
SRA 02 Impegni specifici uso sostenibile dell'acqua	7.000.000	3.935 ha
SRA 03 Tecniche lavorazione ridotta dei suoli	22.198.072	17.691 ha
SRA 24 Pratiche agricoltura di precisione	5.000.000	4.539 ha
SRA 27 Pagamento per impegni silvoambientali e impegni in materia di clima	25.000.000	50.556 ha
SRA 28 Sostegno per mantenimento della forestazione/imboschimento e sistemi agroforestali	8.295.392	955 ha
SRA 29 Pagamento al fine di adottare e mantenere pratiche e metodi di produzione biologica	160.225.158	61.937,68 ha
SRD 01 Investimenti produttivi agricoli per la competitività delle aziende agricole	185.941.750	744 op.
SRD 02 Investimenti produttivi agricoli per ambiente, clima e benessere animale	40.000.000	240 op.
SRD04 Investimenti non produttivi agricoli con finalità ambientale	24.189.683	139 op.
SRD15 Investimenti produttivi forestali	960.457	6 op.



Cofinanziato dall'Unione europea

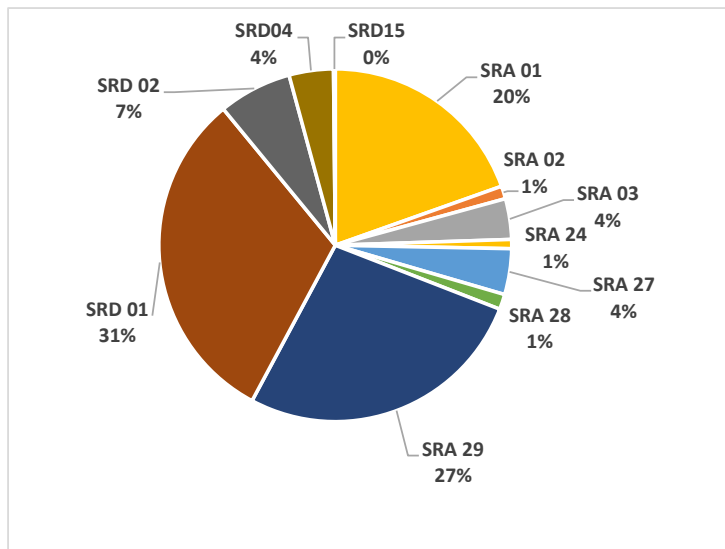

Elementi qualificanti la strategia regionale

- Quasi 6 Meuro destinati agli interventi che concorrono alla riduzione dell'inquinamento dell'acqua, dell'aria e per una corretta gestione del suolo
- Si prevede di mettere sotto impegno BIO ed integrato oltre 133.000 ha contribuendo in maniera determinante al miglioramento della qualità delle acque, una delle principali criticità evidenziate dall'analisi di contesto regionale.
- **Importanti risorse finanziarie** dedicate alla promozione delle **tecniche di lavorazione ridotta dei suoli (SRA 03)** e agli **investimenti non produttivi (SRD04)** che riducono il fenomeno erosivo e il dissesto idrogeologico.





Cofinanziato dall'Unione europea



Intervento	Dotazione (Spesa pubblica - €)	Output
SRA 14 Allevatori custodi dell'agrobiodiversità	5.483.646	3.300 UBA
SRA 16 Conservazione agrobiodiversità - banche del germoplasma	4.117.863	10 op.
SRA 18 Impegni per l'apicoltura	4.000.000	515 ben.
SRA 25 Tutela delle colture arboree a valenza ambientale e paesaggistica	10.000.000	2.691 ha
SRA 27 Pagamento per impegni silvoambientali e impegni in materia di clima	25.000.000	50.556 ha
SRA 28 Sostegno per mantenimento della forestazione/imboschimento e sistemi agroforestali	8.295.393	955 ha
SRA 29 Pagamento al fine di adottare e mantenere pratiche e metodi di produzione biologica	160.225.158	61.937,68 ha
SRD04 Investimenti non produttivi agricoli con finalità ambientale	24.189.683	139 op.
SRB 01 Sostegno in zone con svantaggi naturali montagna	147.629.081	104.544,75 ha
SRB 02 Sostegno in zone con altri svantaggi naturali	28.784.198	33.428,63 ha
SRB 03 Sostegno in zone con vincoli specifici	3.169.518	4.649,69 ha
SRD05 Impianti forestazione/imboschimento e sistemi agroforestali su terreni agricoli	3.000.000	50 op.

Elementi qualificanti la strategia regionale

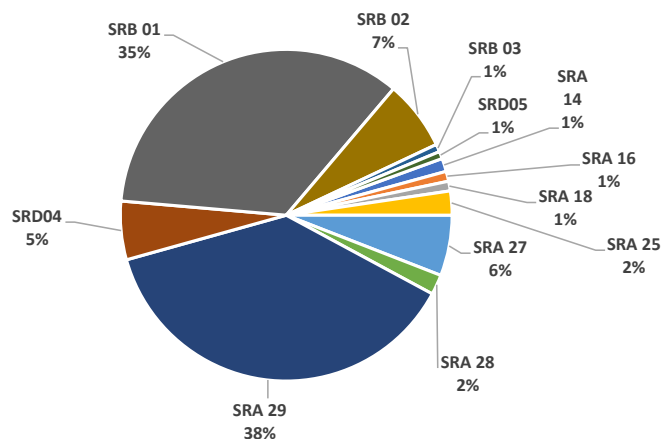

- **Dotazione finanziaria di oltre 400 Meuro per gli interventi che concorrono alla tutela della biodiversità.**
- **La difesa della biodiversità** è perseguita soprattutto attraverso la promozione dell'agricoltura biologica che **assorbe il 38% delle risorse destinate all'OS6.**
- Il sostegno alla biodiversità agraria animale e vegetale attraverso l'allevamento di razze in via di estinzione (SRA 14) e ad azioni mirate alla caratterizzazione, raccolta e utilizzo sostenibile delle risorse genetiche (SRA16).
- **Interventi innovativi per l'attività apistica (SRA18)** e la conservazione di paesaggi agrari di rilevante valore estetico percettivo e conservativo (SRA 24).



Cofinanziato dall'Unione europea



Intervento	Dotazione (Spesa pubblica - €)	Output (beneficiari)
SRE01 Insediamento giovani agricoltori	42.000.000	857
SRE02 Insediamento nuovi agricoltori	6.260.915	216

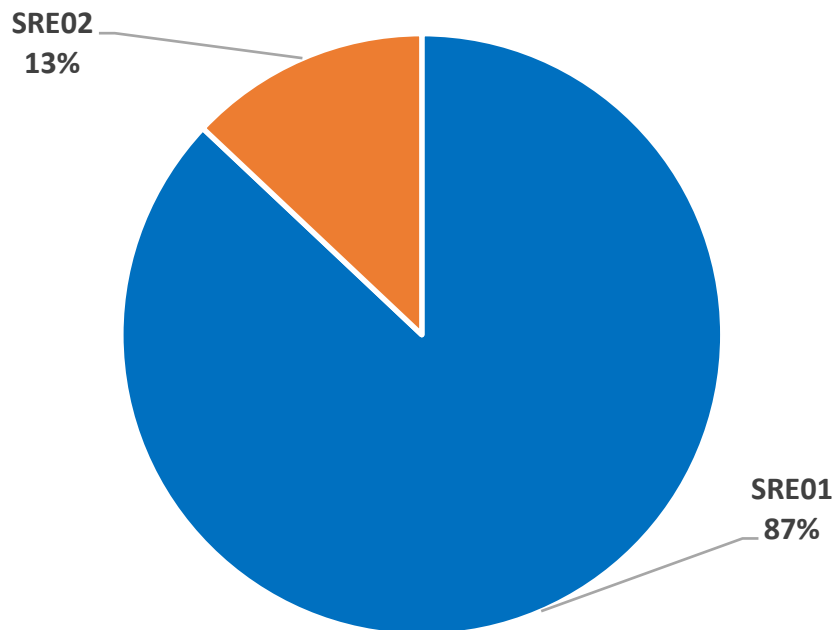

Elementi qualificanti la strategia regionale

- **Dotazione finanziaria di quasi 48 Meuro, in maggioranza dedicati al sostegno ai giovani imprenditori agricoli.**
- Si prevede di offrire un incentivo economico per il primo insediamento ad oltre 800 giovani agricoltori.
- **La Regione Campania – una delle pochissime a livello nazionale - assicura un premio anche ai «nuovi» agricoltori, con più di 40 anni di età (più di 200).**
- È prevista anche l'attivazione di interventi «a pacchetto» a favore dei giovani e nuovi agricoltori, che potranno richiedere finanziamenti per investimenti aziendali a valere sia su SRD 01 (Investimenti per la competitività) sia su SRD 02 (Investimenti produttivi per ambiente e clima).



Intervento	Dotazione (Spesa pubblica - €)	Output
SRD03 Investimenti nelle aziende agricole per la diversificazione in attività non agricole	26.009.685	216 op.
SRD07 Investimenti in infrastrutture per l'agricoltura e per lo sviluppo socio-economico delle aree rurali	29.693.970	75 op.
SRD13 Investimenti per la trasformazione e commercializzazione dei prodotti agricoli	79.000.000	65 op.
SRE01 Inseadimento giovani agricoltori	42.000.000	857 ben.
SRE02 Inseadimento nuovi agricoltori	6.260.915	216 ben.
SRG06 LEADER - Attuazione strategie di sviluppo locale	106.984.000	15 strategie
SRG07 Cooperazione per lo sviluppo rurale, locale e <i>smart villages</i>	18.677.726	37 op.



Cofinanziato dall'Unione europea

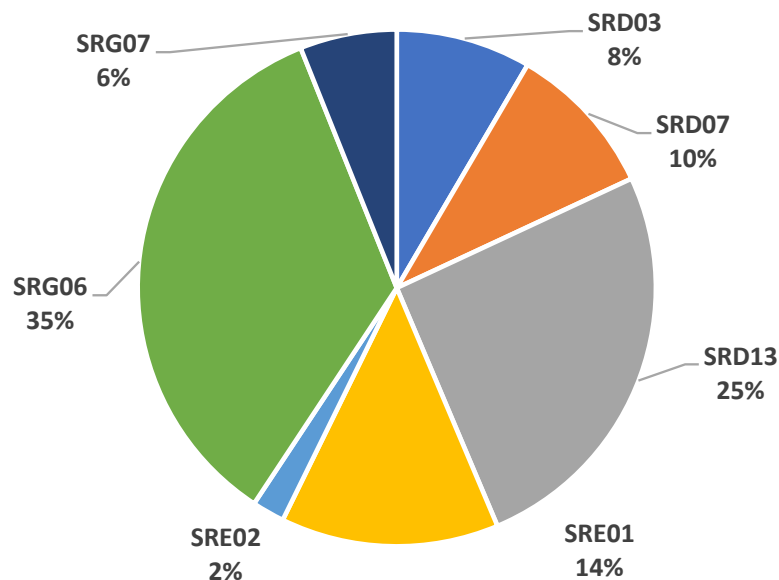

Elementi qualificanti la strategia regionale

- **Dotazione finanziaria di ca. 346 Meuro, di cui oltre 1/3 a favore dello sviluppo locale finanziato da iniziative LEADER.**
- Per gli interventi infrastrutturali viene introdotta da questa programmazione il finanziamento alla viabilità rurale.
- Viene assicurato il sostegno – oltre che a più di 1.000 giovani agricoltori – anche ai «nuovi» agricoltori (con più di 40 anni di età) per incentivare nuova occupazione in campo agricolo.
- Si potenzia l'impatto occupazionale e la crescita prevedendo oltre 1/3 delle risorse per supportare iniziative mirate alla diversificazione delle attività aziendali (es. agriturismi) o alla trasformazione/commercializzazione prodotti.





Intervento	Dotazione (Spesa pubblica - €)	Output
SRA 29 Pagamento al fine di adottare e mantenere pratiche e metodi di produzione biologica	160.225.158	61.937,68 ha
SRA 30 Benessere animale	62.912.861,61	66.126,76 UBA
SRD 02 Investimenti produttivi agricoli per ambiente, clima e benessere animale	40.000.000	240 op.
SRG 10 Promozione dei prodotti di qualità	4.915.569	27 op.



Cofinanziato dall'Unione europea

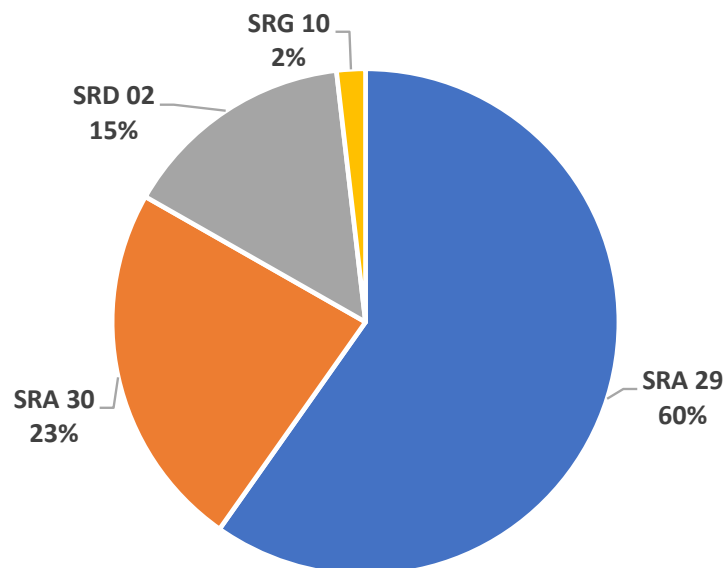

Elementi qualificanti la strategia regionale

- Dotazione finanziaria di quasi 270 milioni di euro per gli interventi destinati alla sicurezza alimentare e al benessere animale.
- **Favorire un maggior benessere degli animali, attraverso l'applicazione del sistema innovativo CLASSYFARM.**





Intervento	Dotazione (Spesa pubblica - €)	Output
SRG01 Sostegno gruppi operativi PEI AGRI	10.000.000	33 progetti
SRG09 Cooperazione azioni di supporto innovazione e servizi per settori agricolo, forestale e agroalimentare	16.042.250	27 azioni
SRH01 Erogazione servizi di consulenza	4.560.000	1520 azioni
SRH02 Formazione dei consulenti	1.248.000	69.336 ore
SRH03 Formazione degli imprenditori agricoli, degli addetti alle imprese operanti nei settori agricoltura, zootecnia, industrie alimentari, e degli altri soggetti privati e pubblici funzionali allo sviluppo delle aree rurali	4.056.000	56.433 ore
SRH04 Azioni di informazione	1.092.000	35 azioni
SRH06 Servizi di back office per l'AKIS	7.334.250	223 azioni



Cofinanziato dall'Unione europea

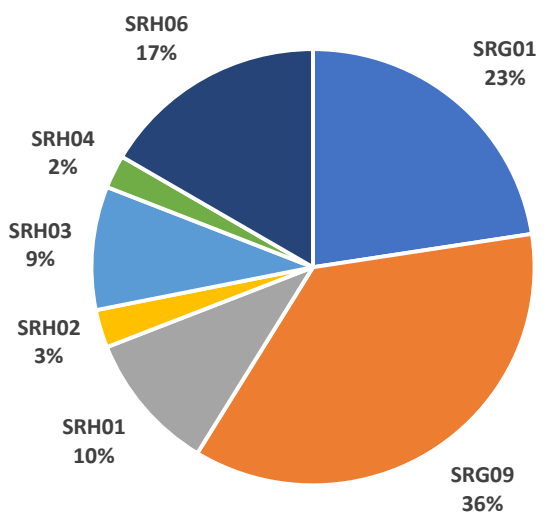

Elementi qualificanti la strategia regionale

- **Dotazione finanziaria di oltre 31 Meuro** di cui i gruppi operativi e le azioni di supporto all'innovazione ne assorbono il 64% con l'obiettivo di rispondere in maniera concreta all'input della Commissione di creare un sistema AKIS che sia integrato ed efficace.
- **Interventi innovativi:**
 - SRG09 – Cooperazione per azioni di supporto all'innovazione e servizi rivolti ai settori agricolo, forestale e agroalimentare,
 - SRH06 – Servizi di back office per l'AKIS.
- **Insieme questi due interventi mirano alla creazione di un sistema AKIS** che sia fortemente integrato in cui i diversi attori abbiano dei momenti nei quali confrontarsi e sviluppare idee capaci di rispondere in modo concreto alle esigenze dei comparti di riferimento.



Disposizioni Comuni Interventi a superficie e/a capo (Interventi SIGC) - CSR 2023 - 2027

Attività Svolte



Disposizioni Attuative



- Disposizioni Comuni per gli interventi a superficie e/o a capo – approvate con il DRD n. 565 del 22/12/2022;
- Disposizioni Comuni per gli interventi a superficie e/o a capo - approvate con il DRD n. 755 del 20/11/2023 (Le Disposizioni sono state aggiornate recependo la normativa unionale, nazionale e regionale intervenuta nel 2023).

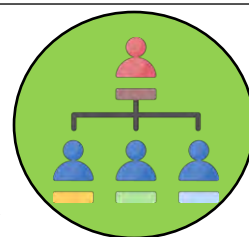

Misure Organizzative



- Modello organizzativo per la progettazione e l'attuazione degli interventi a superficie e/o a capo – approvato con il DRD n. 223 del 10/05/2023;
- Integrato con il DRD n. 236 del 18/05/2023.

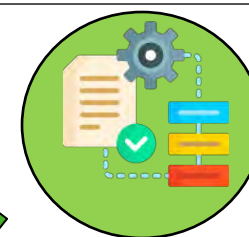

Procedure



- Manuale delle procedure per la gestione delle Domande di Sostegno/Pagamento – approvato con il DRD n. 223 del 10/05/2023..



Cofinanziato dall'Unione europea



Disposizioni Comuni – Interventi non a superficie e/o a capo (Interventi non SIGC) – CSR 2023 - 2027

Attività Svolte



Criteria di selezione – Interventi CSR PS PAC 2023 - 2027

Con procedura scritta nel mese di luglio 2023 il Comitato di Monitoraggio regionale è stato consultato in merito alla declinazione di un primo lotto di criteri di selezione relativi agli interventi SRA01, SRA14, SRA30, SRD01, SRD02, SRD07, SRG06, SRG09, SRH01, SRH03

Con procedura scritta nel mese di **novembre 2023** il Comitato di Monitoraggio regionale è stato consultato in merito alla declinazione di un secondo lotto di criteri di selezione relativi agli interventi SRA02, SRA18, SRA27, SRA 29, modifiche agli interventi SRH01, SRH03



PS PAC 2023/2027

Complemento di Sviluppo Rurale

REGIONE CAMPANIA

Criteri di selezione per i tipi di intervento

SRA01, SRA14, SRA30,
SRD01, SRD02, SRD07,
SRG06, SRG09, SRH01, SRH03



Cofinanziato
dall'Unione europea



PS PAC 2023/2027

Complemento di Sviluppo Rurale

REGIONE CAMPANIA

Criteri di selezione per i tipi di intervento

SRA02, SRA18, SRA27, SRA29,
modifiche agli interventi SRH01, SRH03



Interventi a superficie e/o a capo

Nel **2023** sono stati emanati i bandi per i seguenti interventi:

- **SRA 01_ACA1 Produzione Integrata** (bando emanato con Decreto n. 2 del 4 gennaio 2023 smi)
- **SRA 03_ACA3 Tecniche lavorazione ridotta dei suoli** (bando emanato con Decreto n. 2 del 4 gennaio 2023 smi)
- **SRA 14_ACA14 Allevatori custodi dell'agrobiodiversità** (bando emanato con Decreto n. 2 del 4 gennaio 2023 smi)
- **SRA 30 Benessere animale** (bando emanato con Decreto n. 2 del 4 gennaio 2023 smi per annualità 2023 e con DRD 816 del 30.11.2023 per annualità 2024)
- **SRB 01 Sostegno zone con svantaggi naturali di montagna** (bando emanato con Decreto n. 2 del 4 gennaio 2023 smi)
- **SRB 02 Sostegno zone con altri svantaggi naturali significativi** (bando emanato con Decreto n. 2 del 4 gennaio 2023 smi)
- **SRB 03 Sostegno zone con vincoli specifici** (bando emanato con Decreto n. 2 del 4 gennaio 2023 smi)



Interventi a superficie e/o a capo



Monitoraggio Domande di sostegno rilasciate al 30-11-2023							
INTERVENTO	Denominazione	Totale DS	% Domande per ACA/SRB su tot	Importo richiesto	Importo ammesso	importo pagato	Superficie stimata
SRA01 - ACA1	Produzione Integrata	8333	23%	32.198.000,00	26.071.000,00	-	80.779,00
SRA03 - ACA3	Tecniche lavorazione ridotta dei suoli	3691	10%	12.279.565,26			49.197,00
SRA14 - ACA14	Allevatori custodi dell'agrobiodiversità	252	1%	1.453.506,00			
SRA30	Benessere animale	1861	5%	35.180.962,24			
SRB00		5960	16%	14.006.190,65	8.272.478,53	3.886.641,82	49.124,64
SRB01	Sostegno zone con svantaggi naturali di montagna	14272	39%	50.535.006,91	30.067.456,71	14.508.174,64	158.295,15
SRB02	Sostegno zone con altri svantaggi naturali significativi	2065	6%	2.806.947,50	1.723.222,98	847.872,33	14.583,33
SRB03	Sostegno zone con vincoli specifici	39	0,10%	63.795,77	35.923,47	17.961,83	475,82
Totale complessivo		36.553	100%	148.523.974,33	66.170.081,69	19.260.650,62	222.478,94

fonte DSS_ASR2_20

importo stimato

Interventi a superficie e/o a capo

Le principali **criticità** per l'avanzamento dei pagamenti risultano essere:

- Implementazione degli algoritmi da parte di Agea in corso (*per gli interventi ACA3, ACA14 e SRA30*)
- Mancato rientro l'esito del controllo SQNPI a cura degli ODC (*Aca1 - 82% degli esiti in lavorazione*);
- Risccontro dell'anomalia di conduzione (*i titoli di conduzione non coprono l'intero periodo di impegno*);
- Mancanza della documentazione antimafia

I principali **obiettivi** sono:

- entro il 31/12/2023, si pagherà il 30% del richiesto. entro il 30/06/2024 (salvo proroghe), occorrerà:
 - *definire i pagamenti;*
 - *chiudere l'istruttoria delle domande con determinazione della riserva (5% dei pagamenti effettuati)*



SRG 06 - LEADER - attuazione strategie di sviluppo locale

Territorializzazione delle Aree LEADER della CAMPANIA

- Con DRD 150 del 29.03.2023 e 200 del 28.04.2023 sono state individuate le 15 Aree LEADER programmazione 2023-27



Bando di selezione (DRD 464 del 03/08/2023), elementi caratterizzanti:

- Puntare al massimo su due ambiti tematici (AT) tra quelli individuati dalla regione Campania nel CSR 2023-2027 di seguito riportati:
 1. servizi ecosistemici, biodiversità, risorse naturali e paesaggio;
 2. sistemi locali del cibo, distretti, filiere agricole e agroalimentari;
 3. servizi, beni, spazi collettivi e inclusivi;
 4. comunità energetiche, bioeconomiche e ad economia circolare;
 5. sistemi di offerta socioculturali e turistico-ricreativi locali;
 6. sistemi produttivi locali artigianali e manifatturieri.
- Prevedere, per ogni ambito tematico prescelto, uno o più **“Progetti Complessi di Comunità”**, articolate a loro volta in azioni specifiche o ordinarie.
- Considerare le altre politiche attive sul territorio di competenza per favorire le complementarità e sinergie con esse, al fine di massimizzare l’impatto degli interventi proposti (SNAI; Distretti del cibo).



SRG 06 - LEADER - attuazione strategie di sviluppo locale

GRADUATORIA DEFINITIVA 14 delle 15 aree Leader (DRD n. 821 del 30 novembre 2023)

AREA LEADER DI CUI AL DRD N. 150/2023	GAL SELEZIONATO	SSL APPROVATA	PUNTEGGIO ATTRIBUITO	IMPORTO ASSEGNATO
A	Terre Aurunche	GAL DOMITIO AURUNCO	84	5.019.345,75 €
B	Alto Casertano	GAL ALTO CASERTANO	77	5.729.939,81 €
C	Taburno	GAL TABURNO	80	4.804.687,61 €
D	Titerno Fortore Tammaro	GAL TITERNO RTI	85	6.921.668,69 €
F	Bassa Irpinia Partenio	GAL PARTENIO	78	5.650.089,43 €
G	Vesuvio	GAL VESUVIO VERDE CONSORZIO	84	4.824.024,25 €
H	Penisola Sorrentina, Costiera Amalfitana e Isole minori	GAL TERRA PROTETTA	78	5.989.266,58 €
I	Valle dell'Irno	GAL TERRA è VITA	66	4.215.649,38 €
L	Alta Valle del Sele	SENTIERI DEL BUON VIVERE	77	5.921.832,72 €
M	Cilento Antico	CILENTO REGENERATIO	78	6.410.259,04 €
N	Casacastra	CASACAstra CONSORZIO	69	6.545.839,91 €
O	Alta Irpinia Ufita	GAL IRPINIA	68	6.661.902,05 €
P	Picentini	GAL COLLINE SALERNITANE SCRAL	78	5.079.652,21 €
Q	Vallo di Diano	GAL VALLO DI DIANO SCRAL	78	5.809.645,32 €

Riesame - AREA LEADER E Terminio Serinese

IRPINIA SANNIO S.C.R.A.L.
GAL SERINESE SOLOFRANA



Cofinanziato dall'Unione europea



SRG 06 - LEADER - attuazione strategie di sviluppo locale

Alcuni dati delle SSL presentate

- 12 SSL Hanno scelto come ambito Tematico «Sistemi locali del cibo, distretti, filiere agricole e agroalimentari»
- 6 SSL Hanno puntato «Sistemi di offerta socio culturali e turistico-ricreativi locali»
- 4 SSL Hanno puntato «Servizi, beni, spazi collettivi e inclusivi»
- 3 SSL Hanno puntato «Servizi ecosistemici, biodiversità, risorse naturali e paesaggio»
- 2 SSL Hanno puntato «comunità energetiche, bioeconomiche e ad economia circolare»
- 2 SSL Hanno puntato «Sistemi di offerta socio culturali e turistico-ricreativi locali»

Le strategie di Sviluppo presentate hanno inserito azioni complementari a valere su altri fondi per **73.182.900€**



AKIS

AKIS

SRH 01 - Erogazione di Servizi di Consulenza

SRH 03 - Formazione degli imprenditori agricoli, degli addetti alle imprese operanti nei settori agricoltura, zootecnia, industrie alimentari, e degli altri soggetti privati e pubblici funzionali allo sviluppo delle aree rurali

SRH 09 - Cooperazione per azioni di supporto all'innovazione e servizi rivolti ai settori agricolo, forestale e agroalimentare



L'attuazione degli interventi avviene in due fasi:

1) l'istituzione di un elenco di operatori qualificati distinto in due sezioni:

a) consulenza

b) formazione



Con **DRD n. 621 del 23 ottobre 2023**, pubblicato sul Bollettino Ufficiale della Regione Campania numero 77 del 30/10/2023, è stato approvato l'**Avviso pubblico per l'istituzione dell'elenco degli Organismi di Formazione e di Consulenza Qualificati** (scade 31/12/2023)



2) selezione dei progetti finanziabili (la presentazione dei progetti è consentita esclusivamente ai soggetti presenti negli elenchi a) consulenza b) formazione)

Cronoprogramma bandi (1/4)

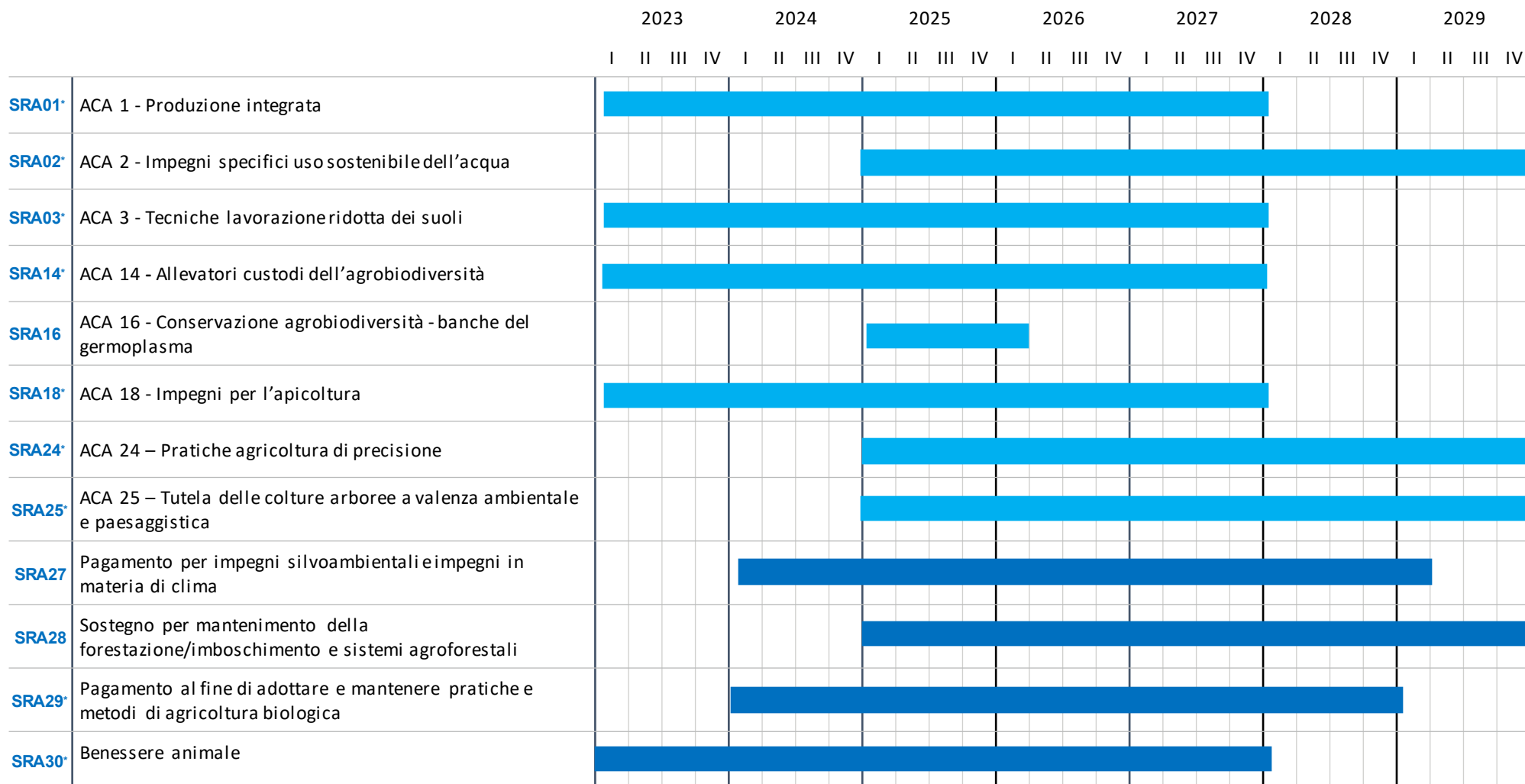

Cofinanziato dall'Unione europea



Cronoprogramma bandi (3/4)

		2023				2024				2025				2026				2027				2028				2029			
		I	II	III	IV	I	II	III	IV	I	II	III	IV	I	II	III	IV	I	II	III	IV	I	II	III	IV	I	II	III	IV
SRD04	(1) Investimenti non produttivi finalizzati ad arrestare e invertire la perdita di biodiversità, e preservare il paesaggio rurale (prevenzione danni da fauna)					■								■															
	(2) Investimenti non produttivi finalizzati al miglioramento della qualità dell'acqua - Fasce tampone					■								■															
SRD05	Impianti forestazione/imboschimento e sistemi agroforestali su terreni agricoli					■								■															
SRD06	Investimenti per la prevenzione da danni derivanti da calamità naturali, eventi avversi e di tipo biotico					■								■				■											
SRD07	Investimenti in infrastrutture per l'agricoltura e per lo sviluppo socio-economico delle aree rurali	■												■															
SRD13	Investimenti per la trasformazione e commercializzazione dei prodotti agricoli					■								■															
SRD15	Investimenti produttivi forestali									■																			
SRE01	Insediamiento giovani agricoltori					■				■																			
SRE02	Insediamiento nuovi agricoltori					■				■																			
SRG01	Sostegno gruppi operativi PEI AGRI									■																			
SRG06	Leader - attuazione strategie di sviluppo locale	■																											
SRG07	Cooperazione per lo sviluppo rurale, locale e smart villages					■				■																			



Cofinanziato dall'Unione europea



Cronoprogramma bandi (4/4)

		2023				2024				2025				2026				2027				2028				2029			
		I	II	III	IV	I	II	III	IV	I	II	III	IV	I	II	III	IV	I	II	III	IV	I	II	III	IV	I	II	III	IV
SRG09	Cooperazione per azioni di supporto all'innovazione e servizi rivolti ai settori agricolo, forestale e agroalimentare	■																											
SRG10	Promozione dei prodotti di qualità					■								■															
SRH01	Erogazione servizi di consulenze	■												■															
SRH02	Formazione dei consulenti					■																							
SRH03	Formazione degli imprenditori agricoli, degli addetti alle imprese operanti nei settori agricoltura, zootecnia, industrie alimentari, e degli altri soggetti privati e pubblici funzionali allo sviluppo delle aree rurali	■																											
SRH04	Azioni di informazione	■																											
SRH06	Servizi di back office per l'AKIS	■																											



Cofinanziato dall'Unione europea



Modifiche in corso

A seguito del contributo di solidarietà alla Regione Emilia Romagna per l'alluvione si sta procedendo alla rimodulazione finanziaria del PS PAC 2023/2027

Il contributo che la Regione Campania è chiamata a versare, pari ad euro **3.124.701,07** in quota FEASR verrà prelevato interamente dall'intervento **SDR01**, la cui dotazione finanziaria passerà da 78,2 a 75,15 Meuro (quota FEASR)

