

La Foresta
MEZZANA



- *Attraverso un sentiero d'integrità naturalistica*
- *Nel Borgo antico di Monteverde, la pietra di Sant'Andrea di Conza*
- *Lagane e ceci arricchiti dall'extravergine d'oliva Ravece DOP*

La Foresta MEZZANA

*in dolce pendio
dai colli di Monteverde*



→ **Come Arrivare:**

da Roma: Autostrada A1 MI-NA
Direzione Napoli
Proseguire su A16. Uscita Candela.

da Bari: Autostrada A30 NA-BA
Direzione Napoli - Uscita Candela.

Immettersi sulla SS655, proseguire
sulla SS401 dir in direzione di
Monteverde Irpino.



Carta d'identità

Nome: **Foresta Mezzana**

Ubicazione:

- **Comune di Monteverde Irpino (AV)**

Superficie totale: **456 ha**

Escursione altimetrica: **250/600 s.l.m.**

Specie arboree e arbustive:

- **Ceduo** (Cerro, Roverella, Acero trilobo, Carpinella, Orniello, Sorbo domestico, Olmo campestre, Fillirea, Robinia pseudacacia),
- **Cipressi, Ginestre, Rose.**

Specie animali:

- **Nibbio bruno, Nibbio reale, Falco pellegrino, Falco Lanario, Martin pescatore, Cicogna bianca, Gruccione, Cavaliere d'Italia, Pipistrello;**
- **Lontra, Cinghiale.**

Prodotti forestali secondari:

- **Tartufi e Piante officinali.**

Nelle giornate rese terse dal vento di nord-est, dall'antico borgo di Monteverde Irpino, l'occhio può spaziare libero e profondo lungo una delle aree forestali più affascinanti dell'Irpinia. Siamo nella Foresta Mezzana, lungo le dolci dorsali dei colli su cui sorge Monteverde.

Con i suoi 350 ettari la foresta forma un ampio trapezio che digrada dolcemente verso valle, fino a lambire - ad ovest - il fiume Ofanto, incorniciato per lunghi tratti da una fitta macchia di Salici e Pioppi.

In quest'area la Quercia, l'Acero e il Carpino coesistono con i rimboschimenti avviati negli anni '60 di conifere (Pino marittimo e Cipresso) e di Eucalipto. L'habitat è particolarmente vario ed ospitale; ricco di ginestre, ginepri e altri arbusti della macchia mediterranea, ambiente ideale per numerose specie di mammiferi (cinghiale, tasso, volpe e lepre), per l'avifauna d'acqua (cormorano, aironi e martin pescatore) e per i rapaci (falco, sparviero e poiana), arricchito da una struttura per il ripopolamento del cervo.



- *Una tipica flora da macchia mediterranea in cui spiccano le arbustive di ginepro, ginestra e mirto ma anche il lino e l'asparago selvatico e piante perenni come la betonica, la salvia verbenaca e la Phlomis herba-venti. Non mancano la rosa canina, la borragine e la malva.*

L'identità del bosco

Mezzana è una foresta posta ai limiti nord occidentali dell'Irpinia, al confine tra il Vulture lucano e la Capitanata. La mancanza di attività umane a forte impatto fa di questa risorsa naturale uno dei pochi siti decisamente incontaminati. L'escursione altimetrica è compresa tra i 250 e i 600 m s.l.m. e il substrato geologico è di tipo siliceo argilloso.

Tutto il complesso forestale è considerato parte di una caratteristica zona umida che il lago artificiale di San Pietro, il fiume Ofanto e il lago artificiale

di Conza della Campania (oasi naturalistica del WWF) contribuiscono ad alimentare. Attraversato da molti uccelli di passo durante i flussi migratori da e per l'Africa, l'intero territorio ricopre notevole importanza biologica, rappresentando un habitat fondamentale per la conservazione della biodiversità. Foresta intrigante per naturalisti e studiosi, eccellente per le attività di birdwatching e per questo destinabile a vasto laboratorio didattico all'aria aperta.



In foresta

Mezzana, nel rispetto della propria identità, non dispone di aree attrezzate per lo scouting, né di aree ludiche. I luoghi esigono una totale attenzione all'equilibrio naturale. La foresta è consigliata ad appassionati trekker abituati a tracciati di media ed alta difficoltà. Un vero paradiso per appassionati di birdwatching e di etologia.



I pini sul greto dell'Ofanto

C'è un punto della foresta, già interessata ad opere di rimboschimento, dove un filare di pini quasi incrocia il fiume.

E' un luogo suggestivo dove, seduti tra il fogliame e con le spalle appoggiate al tronco, è possibile sentire il lento scorrere dell'acqua. Con un po' di fortuna e facendo attenzione a tenersi sottovento, si scorgono i cormorani intenti a rinvivarsi le piume.



FOTO ASOM

- I tipici mammiferi dell'Appennino campano e gli uccelli stanziali coesistono con l'avifauna migratoria. Recentemente è stata segnalata la presenza della cicogna nera, che qui nidifica. L'evento, molto raro, si verifica solo in altri nove siti italiani.

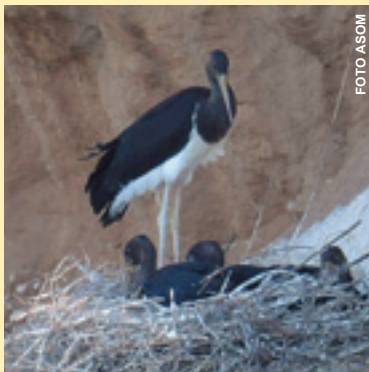

Il territorio

Monteverde, su cui insiste l'area forestale di Mezzana, è posta ai limiti geografici della Campania ma è, per ovvie ragioni etnografiche e culturali, intimamente legata e integrata in Irpinia.

Quando si parla di "Verde Hirpinia" è per cogliere le caratteristiche del territorio: una terra fertile e ammantata di viti, olivi, boschi e pascoli.

Un verde intenso che ci racconta bene la sua vocazione agricola e turistica.

Caciocavallo di Calitri

Il Caciocavallo Silano dop è uno dei formaggi a pasta filata più antichi del mezzogiorno d'Italia, Ippocrate ne parla, in uno scritto del 500 a.C. a proposito dell'abilità dimostrata dai greci nella sua lavorazione. Calitri, a pochi km dalla foresta Mezzana, è uno dei luoghi elettivi di produzione. La qualità del latte vaccino utilizzato e la sapienza nella lavorazione concorrono ad ottenere un formaggio che, al di là del disciplinare di produzione, presenta caratteristiche di rara eccellenza.



In Irpinia la qualità delle produzioni agroalimentari si traduce in un vero culto. Ricca la gastronomia in cui i prodotti di montagna, del bosco e del sottobosco, abbracciano quelli dell'agricoltura tradizionale di vallata e delle antiche pratiche della pastorizia. Castagne, nocciole, prelibati funghi e intensi tartufi, ciliegie, ortaggi, legumi, olio extravergine d'oliva, vino, carni di agnello e vitello, miele e formaggi, sono solo una parte di una lista lunghissima di prodotti ad alta tipicità che non trovano riscontro altrove. Tradizioni gastronomiche, spesso assolutamente locali, che ampliano il complesso patrimonio delle preparazioni tipiche. E' la ricchezza di questo eccezionale territorio, che, in un contesto in cui è saldamente forte la voglia di tutela delle tradizioni, stimola gli appassionati alla curiosità della scoperta.



Il triangolo del vino, Lapio, Tufo e Taurasi.

In Irpinia il valore del vino è garantito da tre denominazioni docg, il Fiano di Avellino, il Greco di Tufo e il Taurasi.

Due le tipologie: bianchi, Greco e Fiano e rosso il Taurasi. Tre vini di pregio, che in degustazione si presentano di fine eleganza, ampia intensità e ottima struttura.



- **Pecorino irpino**
L'arte casara dei pastori irpini trasforma il prezioso latte dei pascoli di montagna in formaggi crudi gradevolmente unici.
- **Ravece, la magia dell'olivo**
Ravece DOP, olio delle colline dell'Ufita. Profumo intenso e gusto fruttato.



Veduta del Lago San Pietro - Aquilonia (AV)

Un viaggio tra spiritualità ed ascetismo, visitando musei e borghi, affascinati da storie di letterati, antichi culti pagani, laghi, paesaggi, mani esperte che lavorano: intrecci emozionali di una terra vera, viva. Un viaggio che si fa in silenzio nei Musei: a Bisaccia, sulle orme degli Irpini, a Calitri, terra di ceramiche, ad Aquilonia aper vivere e respirare la vita della civiltà contadina. Il silenzio che si ritrova tra le pietre preistoriche di Carbonara o nell'Abbazia del Goletto, tra castelli medioevali e nella Valle d'Ansanto alla scoperta della dea Mefite,

lasciandosi magari tentare da un pecorino di Carmasciano. Per ritrovarsi, poi, distesi in un campo di grano, intenti a rapire con gli occhi il volo di un rapace o immersi in acque termali o intenti a fotografare gli Aironi, comunque sempre sorpresi dall'accoglienza che questa terra e le sue genti sanno offrire. Sono alcune delle meraviglie dell'alta Irpinia, un luogo magico non solo da scoprire ma da respirare, piano, con la lentezza e l'attenzione che merita un buon approfondimento.



Oasi WWF del Lago di Conza della Campania

Dallo sbarramento dell'Ofanto, dettato da necessità irrigue e idrogeologiche, nasce il lago di Conza, integrato dal 1999 nell'Oasi WWF di Protezione della Fauna. Estesa per 1300 ha di cui 800 in superficie lacustre, l'Oasi è area di sosta per oltre 140 specie di avifauna migratoria.



Il lago di San Pietro e lo spettacolo delle luci

Per oltre un mese, a fine di luglio e in agosto, sul lago di San Pietro a Monteverde, a un tiro di schioppo dalla foresta Mezzana, si tiene "Il GRANDE SPETTACOLO DELL'ACQUA". L'intreccio di emozioni, luci, immagini, danza e teatro è realizzato interamente sull'acqua in una incantevole cornice naturale.

L'evento celebra le opere di San Gerardo Maiella, figura spirituale molto apprezzata. Gli incassi dello spettacolo costituiscono un fondo sociale per alleviare il disagio dell'infanzia.



- **Museo della ceramica di Calitri**
Conserva artistici oggetti dal '700 ad oggi.
- **Castello Ducale di Bisaccia**
Maestosa struttura del IX sec, di origini longobarde con mura spesse e torre di 12 metri.

**Regione Campania
Assessorato Agricoltura,
Foreste Caccia e Pesca**

Via G. Porzio
Centro Direzionale Isola A/6
80143 Napoli
www.agricoltura.regione.campania.it

**STAPF Settore Tecnico Amministrativo
Provinciale Foreste
di Sant' Angelo dei Lombardi**

Via Petriile
83054 Sant' Angelo dei Lombardi
Tel. +39 0827 454226
c.aveta@regione.campania.it

Ente Provinciale Turismo di Avellino

Via due Principati, 32/A
83100 Avellino
Tel. +39 0825 74732
www.eptavellino.it
info@eptavellino.it

Gal - Cilsì

Piazza della Vittoria 20/22
83047 Lioni (Av)
Tel. +39 0827 270013
www.galcilsì.it
net@galcilsì.it

Comune di Monteverde Irpino

Via Fontana
83049 Monteverde Irpino (AV)
Tel. +39 0827 86043
www.comune.monteverde.av.it

Pro Loco Monteverde Irpino

Via Roma - 83049 Monteverde
Tel. e Fax +39 0827 86155
www.prolocomonteverde.it
prolocomonteverde@tele2.it

Da non perdere

Aquilonia

- **Museo Etnografico**
- **Parco Archeologico**
Tel. +39 0827 83004

Bisaccia

- **Castello Ducale / Museo Civico**
Tel. +39 0827 89196
www.museobisaccia.it

Calitri

- **Museo della Ceramica Calitrana**
- **Centro Storico**
www.calitri.net

• **Conza della Campania**

Oasi WWF del Lago di Conza

Tel. +39 0827 39479
www.lagodiconza.it
info@lagodiconza.it

Sant'Angelo dei Lombardi

- **Abbazia del Goletto**
Tel. e Fax +39 0827 24432
www.goletto.it - info@goletto.it

Viaggiatori per un giorno

Monteverde Irpino - La Foresta Mezzana
Aquilonia - Lago di San Pietro

Viaggiatori per tre giorni

Monteverde Irpino - La Foresta Mezzana
Aquilonia - Lago di San Pietro,

Museo Etnografico e Parco Archeologico

Calitri - Centro storico

e Museo della Ceramica

Sant'Angelo dei Lombardi - Il Castello e
l'Abazia del Goletto

Rocca San Felice - Il Castello e la Mefite

Bisaccia - Il Castello Ducale e Museo Civico

Paesaggi da non perdere

- **Aquilonia** - Lago di San Pietro
- **Monteverde Irpino** - Fiume Ofanto

Sapori e aromi

- **Vini dell'Irpinia Doc**
- **Caciocavallo Silano Dop**
- **Pecorino Carmasciano**
- **Olio extravergine d'Oliva Irpinia**
Colline dell'Ufita Dop
- **Castagne**
- **Miele**

Eventi

Calitri - Fiera Interregionale (settembre)

Monteverde Irpino - Il Grande spettacolo
dell'acqua (agosto)

Rocca San Felice - Festa Medievale (giugno)

Sant'Angelo dei Lombardi - Sagra delle
Sagre (agosto)